إعلانات رسمية

إعلان بيع
صادر عن دائرة تنفيذ المتن
في المعاملة التنفيذية الرقم 151/م/2013
المنفّذ: شركة Fisher George Rohbithungs (System (sehweiz وكيلها المحامي حنا ثابت.
المنفّذ عليه: المحامي فيليب عواد - وكيله الاستاذ وحيد عوّن.
السند التنفيذي: استنابة صادرة عن دائرة تنفيذ بعبدا برقم 829 /2013 تاريخ 5/11/2013 انفاذاً للحكم الصادر عن قاضي الامور المستعجلة في بعبدا تاريخ 2013/3/5 تحصيلاً لمبلغ 300,000/فرنك سويسري عدا اللواحق.
تاريخ قرار الحجز التنفيذي: 2013/5/24.
تاريخ تسجيله لدى امانة السجل العقاري 3/6/2013 و 20/7/2013.
العقارات المطروحة للبيع:
1 - /800/ سهم في العقار /1108/ ساقية المسك وبحرصاف ارض مشجرة صنوبر ومختلف مساحته /6266/م2 . يحده غربا مجرى ماء شتوي، شرقا مجرى ماء شتوي، شمالاً مجرى ماء شتوي، جنوبا طريق عام ومجرى ماء شتوي عام، تخطيط بالمرسوم /13347/ تاريخ 21/10/69 بملف / 565/ تصديق تخطيط بالمرسوم 5448 / 73 بملف /81 /المحيدثة وضع يد على مساحة /966/م.م. بالقرار رقم 73/18 بملف/565/، استملاك بالمرسوم 73 /4978 بملف واحد المحيدثة تنازل من المالك بولس خليل عواد ولمصلحة بلدية ساقية المسك وبحرصاف عن كل ما يعود له من مبالغ وتعويضات من جراء الاستملاك الجاري على هذا العقار وسواه بموجب التخطيط المصدق بالمرسوم 5448 /73 ودون اية معارضة منه، منظم لدى كاتب العدل في الجديدة برقم 11176 /2003 حجز احتياطي برقم 85 /2007 عن تنفيذ بيروت لمصلحة ورثة المرحوم مارون منصور عيد حول الحجز 85 /2007 الى حجز تنفيذي بالمعاملة 488 /2013 عن تنفيذ بيروت تصحيح للحجز الاحتياطي 85 /2000 بحيث يصبح 85 /2007، يتوجب رسم انتقال على ورثة بولس خليل عواد بموجب كتاب مديرية الواردات دائرة رسوم الانتقال رقم 3085/ص تاريخ 2008/9/3 بملف /856/.
2 - /800/ سهم في العقار /856/ ساقية المسك وبحرصاف: قطعة ارض ضمنها بناء سكني قديم من حجر مؤلف من ثلاث طوابق على شكل فيلا الارضي يحتوي على غرفتين وحمام وخلاء ومطبخ صغير وفرن وكاراج للسيارات ودرج داخلي يؤدي الى الطابق الاول الذي يحتوي على مدخل ودار وطعام وممشى وغرفة مكتب ومطبخ وحمام وشرفة وفرندا ودرج داخلي يؤدي الى الطابق الثاني يحتوي على ثلاث غرف وحمام وشرفات وسطح وثكنة قرميد ويحيط بالمبنى حديقة مجللة تحتوي اشجار زينة وأرز وبركة ماء وبئر ماء مساحته /3156/م2 يحده غربا طريق عام، شرقاً/ 1720/ و/855/ و /1480/ و/1495/ وشمالاً /1480/ وطريق عام، جنوبا طريق عام /857/ و/1240/ و/1242/ افرز عن هذا العقار قطعة اعطيت الرقم /1465/ ومن الجهة الغربية المجاورة للاملاك العامة نفق مياه تعود منفعته لغير صاحب هذا العقار وذلك استنادا الى المحضر الفني رقم 177 /67 ضم العقار /1496/ الى هذا العقار واصبحا عقارا واحدا وذلك استنادا الى المحضر الفني رقم 588 /67، ان نفق المياه المبينة في الحق الثالث هو ملك يوسف عواد ان صاحب العقار /882/ السيد جرجي حنا حبيب شبلي له حق الانتفاع بجر مياه من النبعة خاصة السيد يوسف عواد وذلك بموجب سند رقم 932/2/19/17 ومربوط حكماً احتياطي باقرار من يوسف عواد عواد ببيع النفق الموجود ضمن هذا العقار من عليا عواد. وزوجها نقولا الزيناتي مناصفة بينهما. قيد احتياطي باتفاقية بيع حق انتفاع بجر ماء العائد للعقار رقم /882/ لمصلحة هذا العقار اي لمصلحة عليا عواد وزوجها نقولا الزيناتي. استحضار دعوى مع تصحيح خطأ مادي من المدعية نظيرة دوميط الخوري ضد ايناس عواد جهة الدعوى فسخ العقد المسجل لدى كاتب عدل بيروت 82/745 استحضار دعوى رقم 2329 /82 من المدعية نظيرة ضوميط الخوري ارملة ابراهيم عواد. استملاك بالمرسوم 3081، 86 على مساحة /390/م2 بملف /5/ ضهر الصوان استحضار دعوى مقدم لمحكمة استئناف بيروت من المدعي سمير الحايك - اتعاب محاماة - حجز احتياطي عن تنفيذ بيروت برقم 461 /2005 لمصلحة المحامي سمير الحايك يتوجب رسم انتقال على ورثة بولس خليل عواد بموجب كتاب مديرية الواردات دائرة رسوم الانتقال رقم 3085/ص تاريخ 2008/9/3 اشارة امتياز بموجب كتاب محتسبية المتن برقم 1270/ص تاريخ 2012/11/20 على المكلف بولس عواد بسبب ترتيب ضرائب نوعية.
3 - /800/ سهم في العقار /1110/ ساقية المسك وبحرصاف: ارض مشجرة صنوبر ومختلف مساحته /568/م2 يحده غربا وشمالاً مجرى ماء شتوي عام، جنوبا وشرقا /1137/. تخطيط بالمرسوم رقم 13347 /1971 وتصديق تخطيط بالمرسوم رقم 5448 /73 . تنازل من المالك لمصلحة البلدية حجز احتياطي رقم 85 /2007 رسم انتقال بموجب الكتاب /3085ص حول الحجز الاحتياطي 85 /2007 كما على العقار /1108/ ساقية المسك وبحرصاف.
4- /800/ سهم في العقار /1109/ ساقية المسك وبحرصاف: ارض مشجرة صنوبر ومختلف مساحته /368/م2 يحده غربا وجنوبا طريق عام. شرقا وشمالاً /1222/. تخطيط بالمرسوم 2347/1969 بملف /565/ حجز احتياطي رقم 85 /2007 تحويل حجز الاحتياطي رقم 85 /2007 يتوجب رسم انتقال على ورثة بولس عواد بموجب الكتاب رقم /3085/ص.
5 - /533,333/سهماً في العقار /1199/ ساقية المسك وبحرصاف: ارض بعل محرجة صنوبر مساحته /282/م2 يحده غربا العقار /1202/ شرقا /1198/ شمالاً مجرى ماء شتوي عام جنوبا طريق عام تصديق تخطيط بالمرسوم بالمرسوم /5448/ تاريخ 17/4/73 وردت وصية راجع /856 / استحضار دعوى 2329 /82 تنازل عن بولس عواد لمصلحة البلدية منظم لدى الكاتب العدل في الجديدة رقم 11176 /2003.
6 - /533,333/سهماً في العقار /1200/ ساقية المسك وبحرصاف: ارض فيها اغراس صنوبر مساحته /1120/م2 يحده جنوبا وغربا /1201 / شرقا /1196 / و/1197 / شمالاً طريق عام ذات القيود كما على العقار /1199/.
7 - /533,333/سهماً في العقار /1201/ ساقية المسك وبحرصاف: ارض بعل محرجة صنوبر ضمنها بركة ونبعة. مساحته /1734/م2 يحده غربا طريق عام ومجرى ماء شتوي عام شرقا /1200/ شمالاً طريق عام و/1200/ جنوبا مجرى ماء شتوي عام. وردت وصية راجع /856/، استحضار 2329/82.
8 - /533,333/سهماً في العقار /1202/ ساقية المسك وبحرصاف: ارض بعل محرجة صنوبر. مساحته /296 /م2 يحده غربا وجنوبا طريق عام. شرقا /1109/ شمالاً مجرى ماء شتوي عام. مرتفق بالمرور للعقار رقم /1204/. وردت وصية راجع /856/، استحضار دعوى 2329/82 .
9 - /533,333/سهماً في العقار /1203/ ساقية المسك وبحرصاف: ارض بعل محرجة صنوبر ومختلف مساحته /1326/م2 يحده غربا وشمالاً مجرى ماء شتوي عام. شرقا وجنوبا طريق عام. وردت وصية راجع /856/، استحضار دعوى 2329 /82.
10 - /533,333/سهماً في العقار /1198/ ساقية المسك وبحرصاف: ارض بعل محرجة صنوبر. مساحته /120/م2 يحده غربا /1199/ شرقا /1193/ شمالاً مجرى ماء شتوي عام جنوبا طريق عام. وردت وصية راجع /856 /استحضار دعوى 2329 /82 .
11 - /533,333/سهماً في العقار /1197/ ساقية المسك وبحرصاف: ارض بعل محرجة صنوبر مساحته /208/م2 يحده غربا /1200/شرقا /1194 / شمالاً طريق عام. جنوبا /1196/ . تصديق تخطيط /5448/. وردت وصية راجع /856/ استحضار دعوى 2329 /82 تنازل من خليل عواد لمصلحة البلدية برقم 11176 /2003.
12- /533,333/سهماً في العقار /1196/ ساقية المسك وبحرصاف: ارض بعل محرجة صنوبر. مساحته /420/م2 يحده غربا /1200/ شرقا /1195/ شمالاً /1194/ و/1197/. جنوبا مجرى ماء شتوي عام. منتفع بالمرور من العقار /1195/تصديق تخطيط بالمرسوم 5448 /73 . وردت وصية راجع /856 / استحضار دعوى 2329 /82 . تنازل من بولس عواد لمصلحة البلدية برقم 11176 /2003.
13- /533,333/ سهماً في العقار /1194/ ساقية المسك وبحرصاف: ارض بعل محرجة صنوبر مساحته /456/م2 . يحده غربا /1197/ شرقا طريق عام و/ 1195/ . شمالاً طريق عام. جنوبا /1196/ و/1195/. وردت وصية راجع /856/، استحضار دعوى 2329 /82.
14- /533,333/ سهماً في العقار /1193 /ساقية المسك وبحرصاف: ارض بعل محرجة صنوبر. مساحته /116/م2 يحده غربا /1198/شرقا /1192/ شمالاً مجرى ماءشتوي عام. جنوبا طريق عام. وردت وصية راجع /856// استحضار دعوى 2329 /82.
15 - /533,333/ سهماً في العقار /1204/ساقية المسك وبحرصاف: ارض بعل محرجة صنوبر. مساحته /1162/ م2 يحده غربا وجنوبا مجرى ماء شتوي عام. شرقا وشمالاً /1205/ منتفع بالمرور في العقار /1202/.
16- /400/ سهم في العقار /1240/ ساقية المسك وبحرصاف: ارض بعل محرجة عفص. مساحته /536/م2 يحده غربا /1239/ و/1238/. شرقا /1242/ و/856/. شمالاً /856/ و/1239/ جنوباً /1240/. منتفع بالمرور في العقار /1239/. مرتفق بالمرور للعقار /1242/. وردت وصية راجع /856/، استحضار دعوى 2329 /82 . استحضار من المحامي سمير حايك ضد بولس عواد وايناس عواد.
17- /400/ سهم في العقار /1241/ ساقية المسك وبحرصاف: ارض مشجرة عفص وبعض الاشجار البرية ضمنها بناء بحالة الهجر. مساحته /856/م2 يحده غربا /1240/ و/1238/ و/1237/. شرقا /1236/ و/1242/. شمالاً /1242/ و/1240/. جنوبا /1237/ و/1236/. منتفع بالمرور في العقار /1237/. وردت وصية راجع /856/ استحضار دعوى 2329 /82، استحضار من المحامي سمير حايك (اتعاب محاماة).
18- /400/ سهم في العقار /1242/ ساقية المسك وبحرصاف: ارض بعل محرجة صنوبر وعفص. مساحته /1756/م2 يحده غربا /1241/ و/1240/. شرقا /1244/ و/1243/. شمالاً /856/. جنوبا /1236/. منتفع بالمرور في العقارين /1240/ و/1239/. وردت وصية راجع /856/ استحضار دعوى 2329 /82، أو استحضار من المحامي سمير حايك (اتعاب محاماة).
19- /600/ سهم في العقار /1237/ ساقية المسك وبحرصاف: ارض بعل ضمنها عفص وبعض الاشجار البرية. مساحته /1366/م2 يحده غربا طريق عام شرقا /1241/. شمالاً /1241/ و/1238/. جنوبا /1236/. مرتفق بالمرور للعقار /1241/. استحضار دعوى 2329 /82 استحضار من المحامي سمير حايك (اتعاب محاماة).
قيمة التخمين:
1 - /800/ سهماً في العقار /1108/ ساقية المسك وبحرصاف = /861667/ دولار اميركي.
2 - /800/ سهماً في العقار /856/ ساقية المسك وبحرصاف = /808184/ دولار اميركي.
3 - /800/ سهماً في العقار /1110/ ساقية المسك وبحرصاف = /68550/ دولار اميركي.
4 - /800/ سهماً في العقار /1109/ ساقية المسك وبحرصاف = /36800/ دولار اميركي.
5 - /533,333/ سهماً في العقار /1199/ ساقية المسك وبحرصاف = /17845/ دولار اميركي.
6 - /533,333/ سهماً في العقار /1200/ ساقية المسك وبحرصاف = /78111/ دولار اميركي.
7 - /533,333/ سهماً في العقار /1201/ ساقية المسك وبحرصاف = /134867/ دولار اميركي.
8 - /533,333/ سهماً في العقار /1202/ ساقية المسك وبحرصاف = /18089/ دولار اميركي.
9 - /533,333/ سهماً في العقار /1203/ ساقية المسك وبحرصاف = /103134/ دولار اميركي.
10 - /533,333/ سهماً في العقار /1198/ ساقية المسك وبحرصاف = /7333/ دولار اميركي.
11- /533,333/ سهماً في العقار /1197/ ساقية المسك وبحرصاف = /13867/ دولار اميركي.
12- /533,333/ سهماً في العقار /1196/ ساقية المسك وبحرصاف = /28000/ دولار اميركي.
13- /533,333/ سهماً في العقار /1194/ ساقية المسك وبحرصاف = /35467/ دولار اميركي.
14- /533,333/ سهماً في العقار /1193/ ساقية المسك وبحرصاف = /6445/ دولار اميركي.
15- /533,333/ سهماً في العقار /1204/ ساقية المسك وبحرصاف = /83923/ دولار اميركي.
16- /400/ سهماً في العقار /1240/ ساقية المسك وبحرصاف = /62533/ دولار اميركي.
17- /400/ سهماً في العقار /1241/ ساقية المسك وبحرصاف = /99867/ دولار اميركي.
18- /400/ سهماً في العقار /1242/ ساقية المسك وبحرصاف = /190233/ دولار اميركي.
19- /600/ سهماً في العقار /1237/ ساقية المسك وبحرصاف = /256125/ دولار اميركي.
قيمة الطرح بعد التخفيض:
1 - /800/ سهماً في العقار /1108/ ساقية المسك وبحرصاف = /449790/ دولار اميركي.
2 - /800/ سهماً في العقار /856/ ساقية المسك وبحرصاف = /421872,05/ دولار اميركي.
3 - /800/ سهماً في العقار /1110/ ساقية المسك وبحرصاف = /35783,10/ دولار اميركي.
4 - /800/ سهماً في العقار /1109/ ساقية المسك وبحرصاف = /19209,6/ دولار اميركي.
5 - /533,333/ سهماً في العقار /1199/ ساقية المسك وبحرصاف = /9315,09/ دولار اميركي.
6 - /533,333/ سهماً في العقار /1200/ ساقية المسك وبحرصاف = /45471,95/ دولار اميركي.
7 - /533,333/ سهماً في العقار /1201/ ساقية المسك وبحرصاف = /70400,58/ دولار اميركي.
8 - /533,333/ سهماً في العقار /1202/ ساقية المسك وبحرصاف = /9442,46/ دولار اميركي.
9 - /533,333/ سهماً في العقار /1203/ ساقية المسك وبحرصاف = /53835,95/ دولار اميركي.
10 - /533,333/ سهماً في العقار /1198/ ساقية المسك وبحرصاف = /3827,83/ دولار اميركي.
11- /533,333/ سهماً في العقار /1197/ ساقية المسك وبحرصاف = /7238,58/ دولار اميركي.
12- /533,333/ سهماً في العقار /1196/ ساقية المسك وبحرصاف = /14616/ دولار اميركي.
13- /533,333/ سهماً في العقار /1194/ ساقية المسك وبحرصاف = /18513,78/ دولار اميركي.
14- /533,333/ سهماً في العقار /1193/ ساقية المسك وبحرصاف = /3364,29/ دولار اميركي.
15- /533,333/ سهماً في العقار /1204/ ساقية المسك وبحرصاف = /43807,81/ دولار اميركي.
16- /400/ سهماً في العقار /1240/ ساقية المسك وبحرصاف = /32642,23/ دولار اميركي.
17- /400/ سهماً في العقار /1241/ ساقية المسك وبحرصاف = /52130,58/ دولار اميركي.
18- /400/ سهماً في العقار /1242/ ساقية المسك وبحرصاف = /99301,63/ دولار اميركي.
19- /600/ سهماً في العقار /1237/ ساقية المسك وبحرصاف = /133697,25/ دولار اميركي.
المزايدة: ستجري يوم الاربعاء الواقع فيه 2019/3/20 الساعة الحادية عشرة قبل الظهر امام رئيس دائرة التنفيذ وفي محكمة المتن.
فعلى راغب الشراء ان يودع قبل المباشرة بالمزاد قيمة الطرح او تقديم كفالة معادلة واتخاذ محل اقامة ضمن نطاق الدائرة وخلال ثلاثة ايام تلي الاحالة، عليه ايداع كامل الثمن تحت طائلة اعادة المزايدة بزيادة العشر والا فعلى عهدته فيضمن النقص ولا يستفيد من الزيادة وعليه خلال عشرين يوماً دفع الثمن والرسوم والنفقات بما فيه رسم الدلالة 5%.

رئيس القلم زياد داغر
.....
اعلان
صادر عن دائرة تنفيذ صور
غرفة القاضي محمد مازح
بالمعاملة التنفيذية رقم 2018/492 المتكونة فيما بين:
المنفذ: سليمان داود زيات
المنفذ عليه: احمد مصطفى قدورة/ صور
بتاريخ 2019/2/28 تقرر ابلاغ المنفذ عليه احمد مصطفى قدورة المجهول محل الاقامة بوجوب الحضور الى قلم دائرة تنفيذ صور لتبلغ الانذار التنفيذي والمستندات المرفقة بهذه المعاملة والجواب خلال عشرين يوماً من تاريخ النشر والا اعتبر كل تبليغ لك ضمن قلم الدائرة قانونياً.
رئيس القلم
اسيل برجي
.....
اعلان
من امانة السجل العقاري في الشوف
طلب جورج جوزيف قهواتي احد ورثة صونيا جوزف حسون سندي ملكية بدل عن ضائع عن حصتها في العقارين 2349 و2361 مجدل المعوش.
للمعترض مراجعه الامانه خلال 15 يوماً
أمين السجل العقاري في الشوف
هيثم طربية
.....
اعلان
من امانة السجل العقاري في جبيل
طلب بسام خليل عبد النور بوكالته عن حمد بن ابراهيم بن حمد الصقيه السعودي الجنسيه سند تمليك بدل عن ضائع في العقار رقم 395 من منطقة غرزوز العقارية قضاء جبيل.
للمعترض مراجعه الامانه خلال 15 يوماً
أمين السجل العقاري في جبيل
ليلى الحويك
.....
تبليغ مجهول مقام
محكمة بداية جبل لبنان الاولى في بعبدا الغرفة الناظرة بالقضايا المالية برئاسة القاضي جاد المعلوف تدعو المدعى عليه رمزي داود سنو لتبلغ اوراق الدعوى 2019/87 المقدمة من المدعي كميل جورج ايوب والرامية الى الزامك بانفاذ مضمون عقد التفرغ تاريخ 2008/11/11 ونقل مركز الشركة من العقار رقم 561 بسابا لانه ملك المدعي.
يجب حضورك الى قلم هذه المحكمة لتبلغ الاوراق خلال مهلة عشرين يوماً من تاريخ النشر والا فكل تبليغ لك في قلم المحكمة ولصقاً على باب ردهتها يعتبر صحيحاً.
رئيس القلم
جمانة المصري عويدات
.....
اعلان
تدعو المحكمة الشرعية الجعفرية في جباع المدعى عليها دنيا ابراهيم احمد ابراهيم لتسلم اوراق الدعوى المقامة من عبد الله معروف خطاب بمادة اثبات رجوع بالطلاق اساس 2019/2/35 وقد عين موعد للنظر فيها يوم الخميس الواقع في 2019/3/14
رئيس قلم محكمة جباع الشرعية الجعفرية
احمد فرحات
.....
اعلان
من امانة السجل العقاري في كسروان
طلب كلود كميل بو نصار بصفته وكيل كل من طوروس كره كين سيرانوسيان وجورجيت ابراهيم الرياشي وليوناردو طوروس سيرانوسيان سندات تمليك بدل عن ضائع في العقار رقم 107 الاقسام 9 و18 و20 و25 و32 و4 و26 و28 و29 من منطقة وطى سلام العقارية قضاء كسروان.
للمعترض مراجعة الامانة خلال 15 يوماً
أمين السجل العقاري في كسروان
راني حيدر
.....
اعلان
من امانة السجل العقاري في كسروان
طلبت كلود جرجس نخول سند تمليك بدل عن ضائع في العقار رقم 716 القسم 8 من منطقة بلونه العقارية قضاء كسروان.
للمعترض مراجعة الامانة خلال 15 يوماً
أمين السجل العقاري في كسروان
راني حيدر

إعلانات
فريحة Freiha
تؤمن إعلاناتكم في كافة المناطق
info@publifreiha.com
01 201 740
01 200 830
الأشرفية
ساسين ومار متر

مسرح المدينة
يقدّم
مش من زمان
حكاية نضال
23 آذار 2019
الساعة الثامنة و النصف مساءً
كتابة و اخراج نضال الاشقر
موسيقى و غناء خالد العبدالله
بالاشتراك مع
ابراهيم عقيل
محمد عقيل
نبيل الاحمر
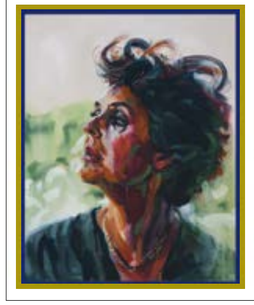
تباع البطاقات في مسرح المدينة
وجميع فروع مكتبة أنطوان
أسعار البطاقات 25000 ل.ل
و 15000 ل.ل للطلاب
الأخبار

استراحة

كلمات متقاطعة 3101

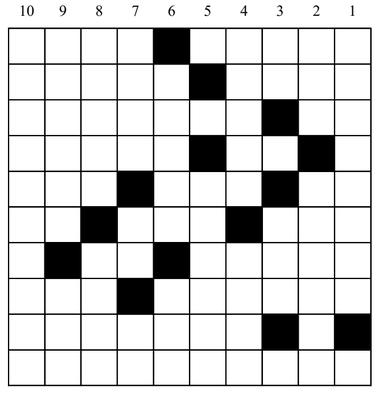

أفقيا
1- ميزان – واحة ليبية بمحافظة الخليج – 2- يجتاز الشارع – بطل أسطوري فينيقي أنشأ مدينة طيبة في اليونان ونقل إليها الأبجدية – 3- لا يُباح به – عاصمة أوروبية – 4- بواسطتي – أراض فيها زرع وخصب بعيدة عن المدن – 5- ضمير متصل – عاتب – كرز مبعثرة – 6- انتزع واختلس المال – قبيح مشوّه الخلق – إضطرم وتلهبّ – 7- نسبة الى مواطن من بلد عربي – هرب من السجن – 8- مدينة تركية جنوبيّ إزمير – غفلة النوم – 9- مرفأ يابانّي في كيوشو – 10- محطة تلفزيونية فضائية سورية

عمودياً
1- صحابي خزرجي حمل راية الأنصار مع النبيّ – 2- ثمن سلعة – الصوت المنبعث من الجرس – 3- مهنة إنسانية – لقب نُطلق على حكام تونس منذ فترة الحكم العثمانّي – 4- مدينة عراقية – فتاة صغيرة الجثّة – 5- منطقة في إيطاليا على الأدرياتيك عاصمتها بولونيا – 6- شديد قاس وشاق – ماركة مفاتيح وغالات عالمية – 7- حائط – ضدّ ثقل – حرف أبجدي فرنسي – 8- وحدة لقياس التيّار الكهربائي – مدينة في شمال فرنسا على السين فيها أحرقت جان دارك نفسها – 9- عاصمة أفريقية – رياضة التزلج بالأجنبية – 10- إحدى الولايات المتحدة الأميركية عاصمتها تشارلستون

حلول الشبكة السابقة

أفقيا
1- مونتي كارلو – 2- ارمادا – سفح – 3- يجرّبه – تي – 4- تبر – يتوب – 5- سل – اروبا – 6- هولاكو – مقل – 7- تموز – ناي – 8- سجع – كبار – 9- نبي – داروين – 10- غواتيمالا

عمودياً
1- ماوتسه تونغ – 2- ور – بلوم – بو – 3- نمير – لوسيا – 4- تاج – طازج – 5- يدري – عديّ – 6- كاب تاون – ام – 7- هور – اكرا – 8- رس – بوميبول – 9- لفت – بق – ايا – 10- وحيد القرن

3101 sudoku

3						2	6	7
	5			7				
		9	3	6	8			1
9	6	5		4				
			7		3			
				2		9	1	8
1			2	3	7		8	
	3			1				
2	4	7						3

شروط اللعبة
هذه الشبكة مكوّنة من 9 مربعات كبيرة وكل مربع كبير مقسّم إلى 9 خانات صغيرة. من شروط اللعبة وضع الأرقام من 1 إلى 9 ضمن الخانات بحيث لا يتكرر الرقم في كل مربع كبير وفي كل خط أفقي أوعمودي.

حل الشبكة 3100

5	8	2	9	7	3	4	1	6
6	1	4	8	5	2	3	7	9
9	3	7	6	4	1	8	5	2
4	9	8	1	3	5	2	6	7
7	5	3	2	6	4	1	9	8
1	2	6	7	9	8	5	4	3
8	7	5	3	1	6	9	2	4
2	6	1	4	8	9	7	3	5
3	4	9	5	2	7	6	8	1

مشاهير 3101

11	10	9	8	7	6	5	4	3	2	1

ملك بلجيكا (1875-1934) وأحد القادة العسكريين خلال الحرب العالمية الأولى. ساهم في وقف تقدّم الألمان وظل قائدا فعّليا للجيش حتى نهاية الحرب

7+2+2+8+10+9+2 = في المقدمة ■ 4+3+1 = والدي ■ 11+6+5 = صف سيارات

حل الشبكة الماضية: علي حسن كوبان

إعداد
نعوم مسعود

نتائج اللوتو اللبناني

4 9 12 16 18 24 1

جرى مساء أمس سحب اللوتو اللبناني لإصدار الرقم 1696 وجاءت النتيجة على الشكل الآتي:
الأرقام الرابحة: 4 - 9 - 12 - 16 - 38 - 42 الرقم الإضافي: 1
■ **المرتبة الاولى (ستة ارقام مطابقة):**
- قيمة الجوائز الإجمالية حسب المرتبة: 0
- عدد الشبكات الرابحة: 0
- الجائزة الإفرادية لكل شبكة: 0
■ **المرتبة الثانية (خمسة ارقام مع الرقم الاضافي):**
- قيمة الجوائز الإجمالية حسب المرتبة: 195,663,565 ل.ل.
- عدد الشبكات الرابحة: 1
- الجائزة الإفرادية لكل شبكة: 195,663,565 ل.ل.
■ **المرتبة الثالثة (خمسة ارقام مطابقة):**
- قيمة الجوائز الإجمالية حسب المرتبة: 58,012,020 ل.ل.
- عدد الشبكات الرابحة: 21 شبكة
- الجائزة الإفرادية لكل شبكة: 2,762,477 ل.ل.
■ **المرتبة الرابعة (اربعة ارقام مطابقة):**
قيمة الجوائز الإجمالية حسب المرتبة: 58,012,020 ل.ل.
- عدد الشبكات الرابحة: 1,068 شبكة.
- الجائزة الإفرادية لكل شبكة: 54,318 ل.ل.
■ **المرتبة الخامسة (للاثة ارقام مطابقة):**
- قيمة الجوائز الإجمالية حسب المرتبة: 131,744,000 ل.ل.
- عدد الشبكات الرابحة: 16,468 شبكة.
- الجائزة لكل شبكة: 8000 ل.ل.
- المبالغ المتراكمة للمرتبة الأولى والمنقولة للسحب المقبل: 1,108,996,749 ل.ل.

نتائج زيد
جرى مساء امس سحب زيد رقم 1696 وجاءت النتيجة كالآتي:
الرقم الرابح: 49549
■ **الجائزة الاولى**
- قيمة الجوائز الإجمالية: 75,000,000 ل.ل.
- عدد الأوراق الرابحة: 3
- الجائزة الإفرادية لكل ورقة: 25,000,000 ل.ل.
■ **الاوراق التي تنتهي بالرقم: 9549.**
- الجائزة الإفرادية: 900,000 ل.ل.
■ **الاوراق التي تنتهي بالرقم: 549.**
- الجائزة الإفرادية: 90,000 ل.ل.
■ **الاوراق التي تنتهي بالرقم: 49.**
- الجائزة الإفرادية: 8,000 ل.ل.
المبالغ المتراكمة للسحب المقبل: 25,000,000 ل.ل.
نتائج يومية
جرى مساء أمس سحب "يومية" رقم 781 وجاءت النتيجة كالآتي:
● يومية ثلاثة: 797
● يومية اربعة: 6536
● يومية خمسة: 54287

خرج ولم يعد

غادرت العاملة الإثيوبية
ZENEBECH NANA
من عند مخدومها، الرجاء ممن يعرف عنها شيئا الإتصال على الرقم 03/657638
.....
غادر العمال من الجنسية البنغلادشية
MD BIYJED
MOHAMMAD NAZMUL HASAN
MOHAMMAD SHIDUL ISLAM
MD KAMRUL ISLAM ROBIN
MOHAMMAD HALIM HOWLADER
الرجاء ممن يعرف عنهم شيئا الإتصال على الرقم 70/201303